

ESTRUTURA ORGANIZACIONAL PREFEITURA SÃO JOÃO DA BOA VISTA - DEPARTAMENTOS

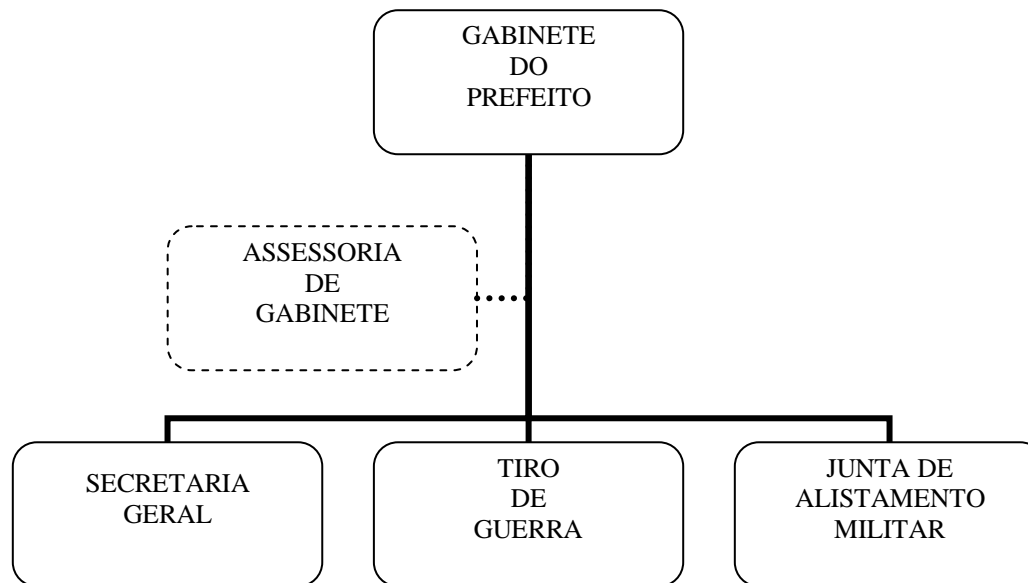

ASSESSORIA
DE
COMUNICAÇÃO
SOCIAL

ASSESSORIA
DE
IMPRENSA

OUVIDORIA
MUNICIPAL



ASSESSORIA DE
PLANEJAMENTO,
GESTÃO
E
DESENVOLVIMENTO

ASSESSORIA
DE
DESENVOLVIMENTO

SETOR
DE
DESENVOLVIMENTO
DE PROJETOS

SETOR MUNICIPAL
DE
GESTÃO
E
PLANEJAMENTO

SETOR
DE PRESERVAÇÃO
DO PATRIMÔNIO
HISTÓRICO, CULTURAL
E AMBIENTAL

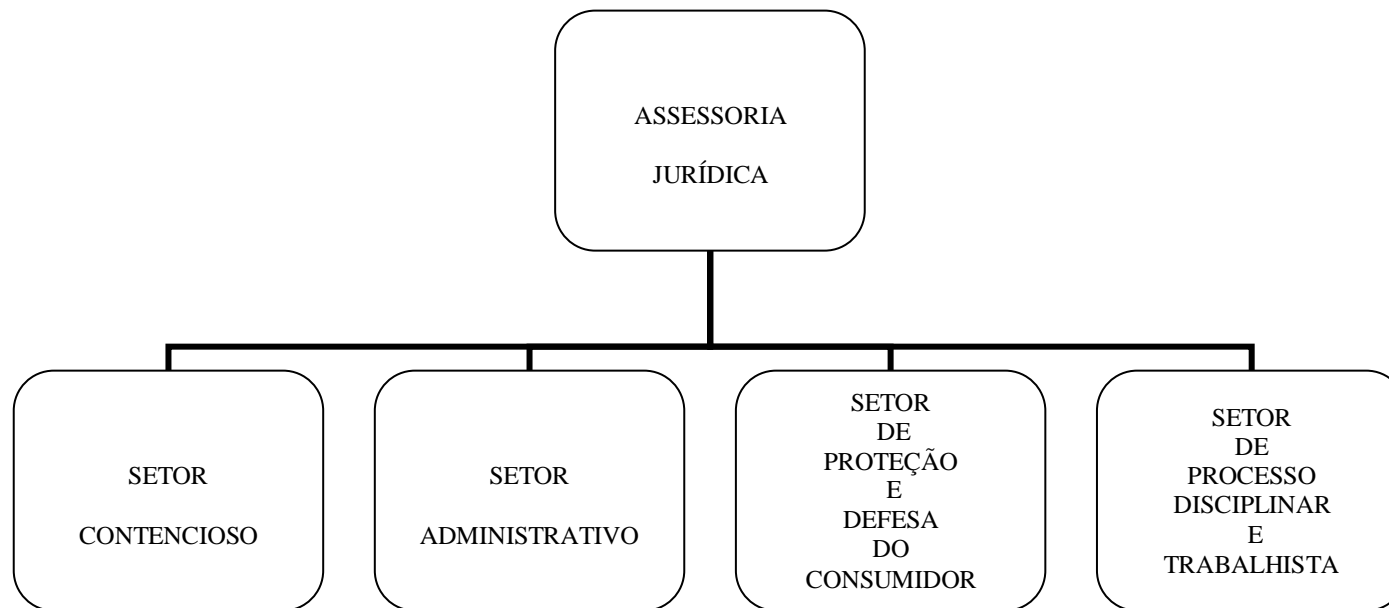

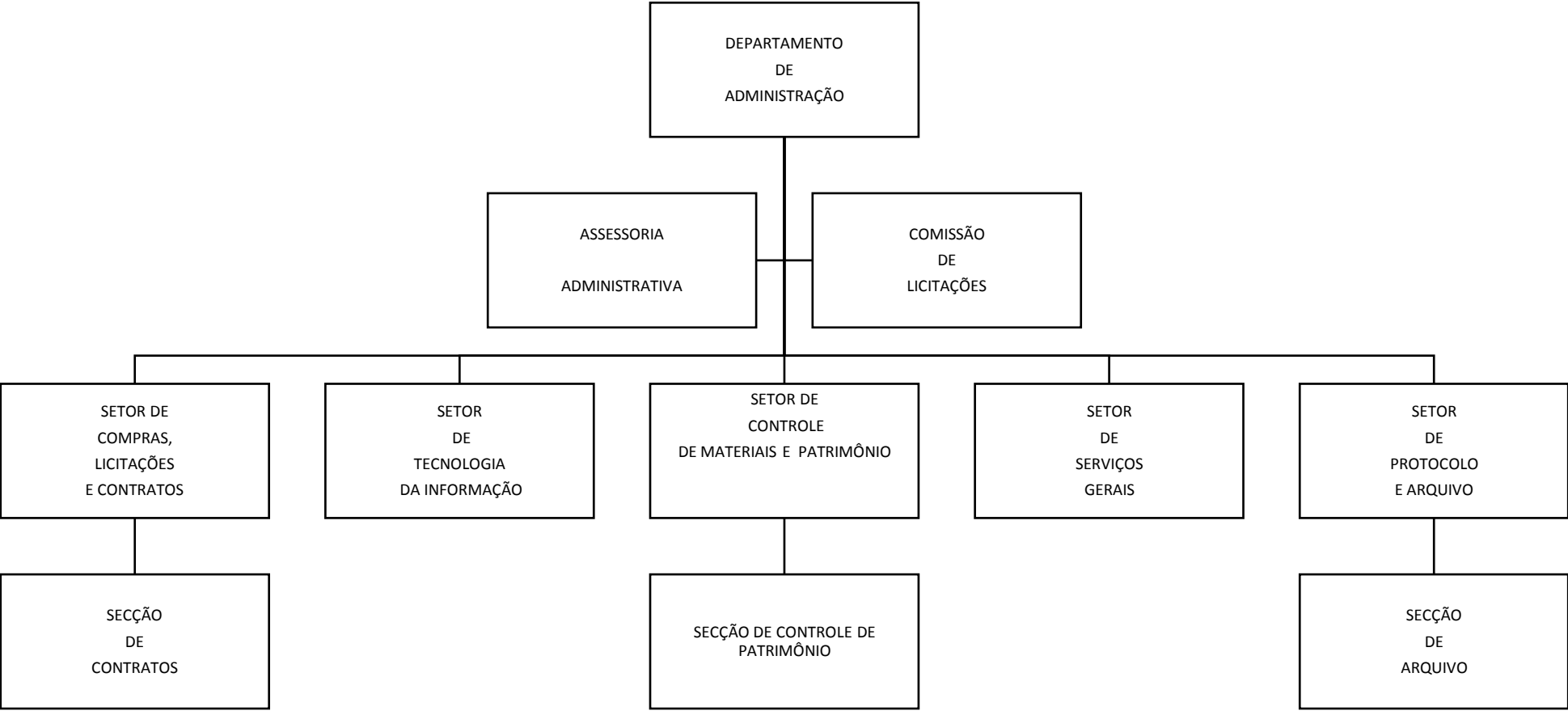

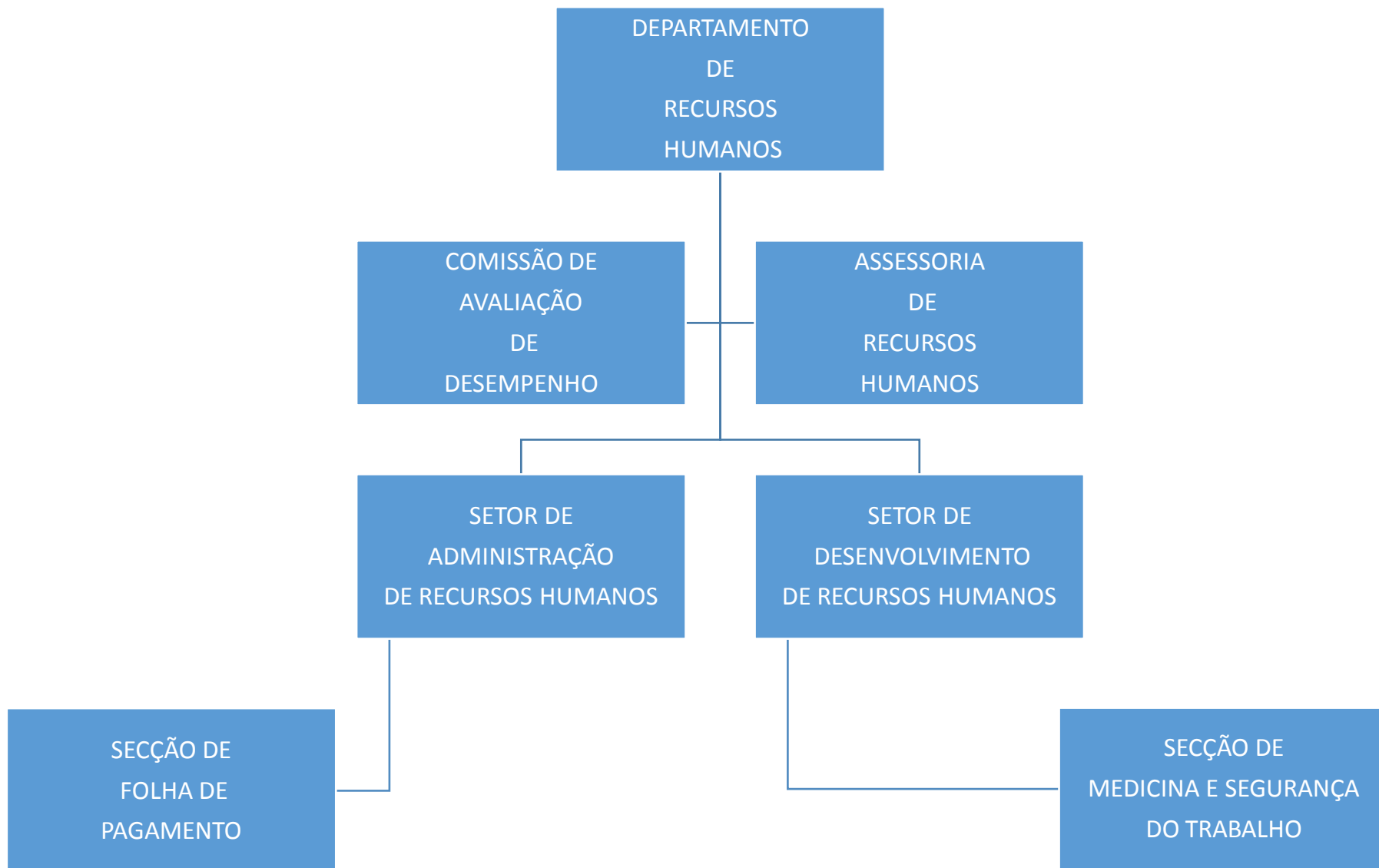

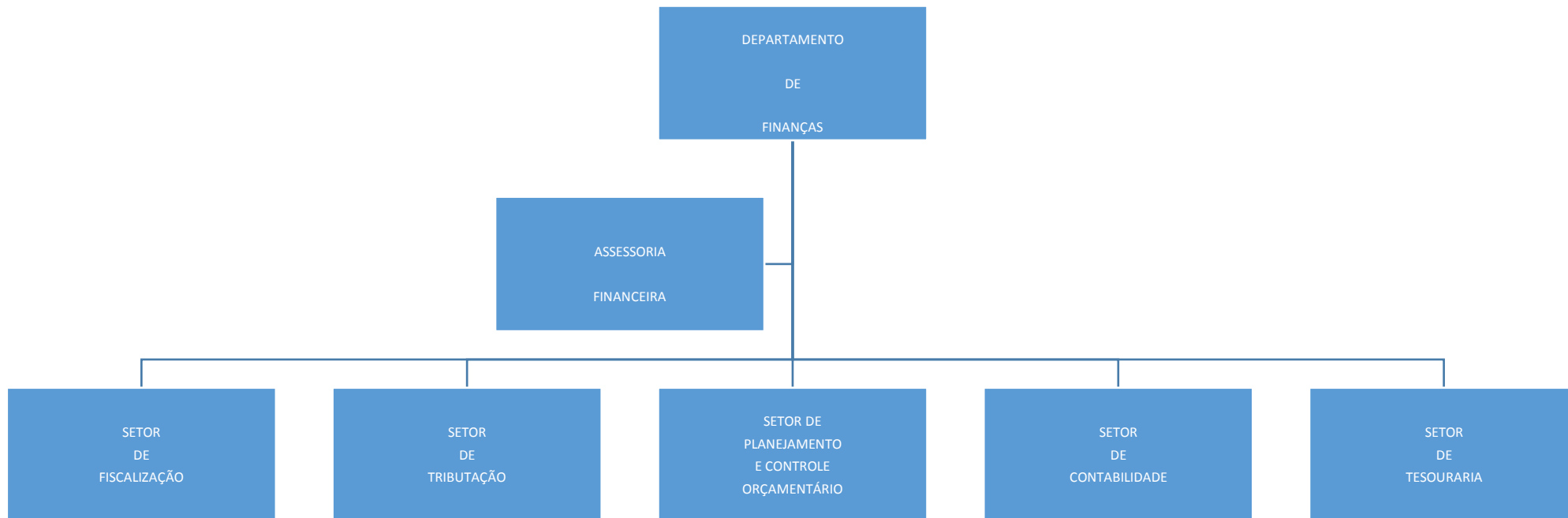

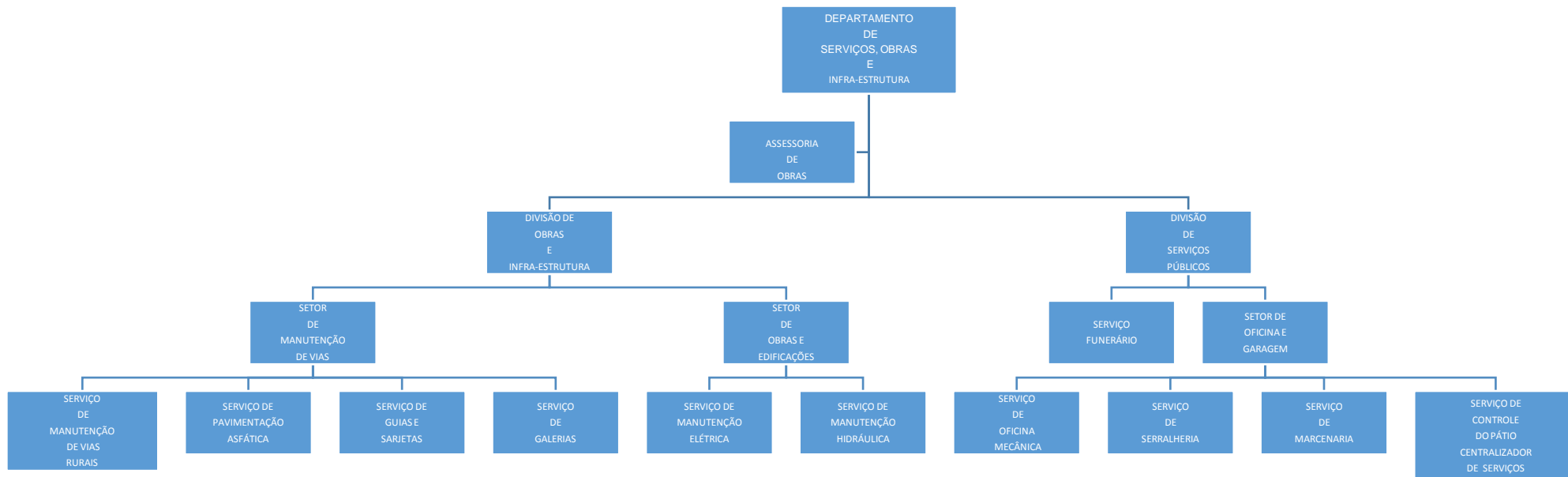

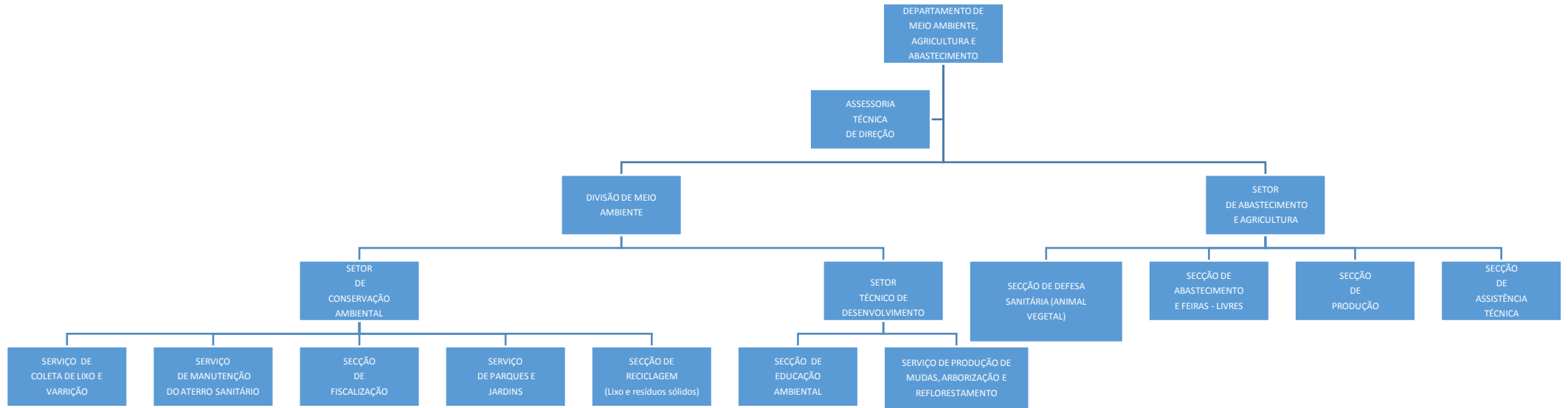

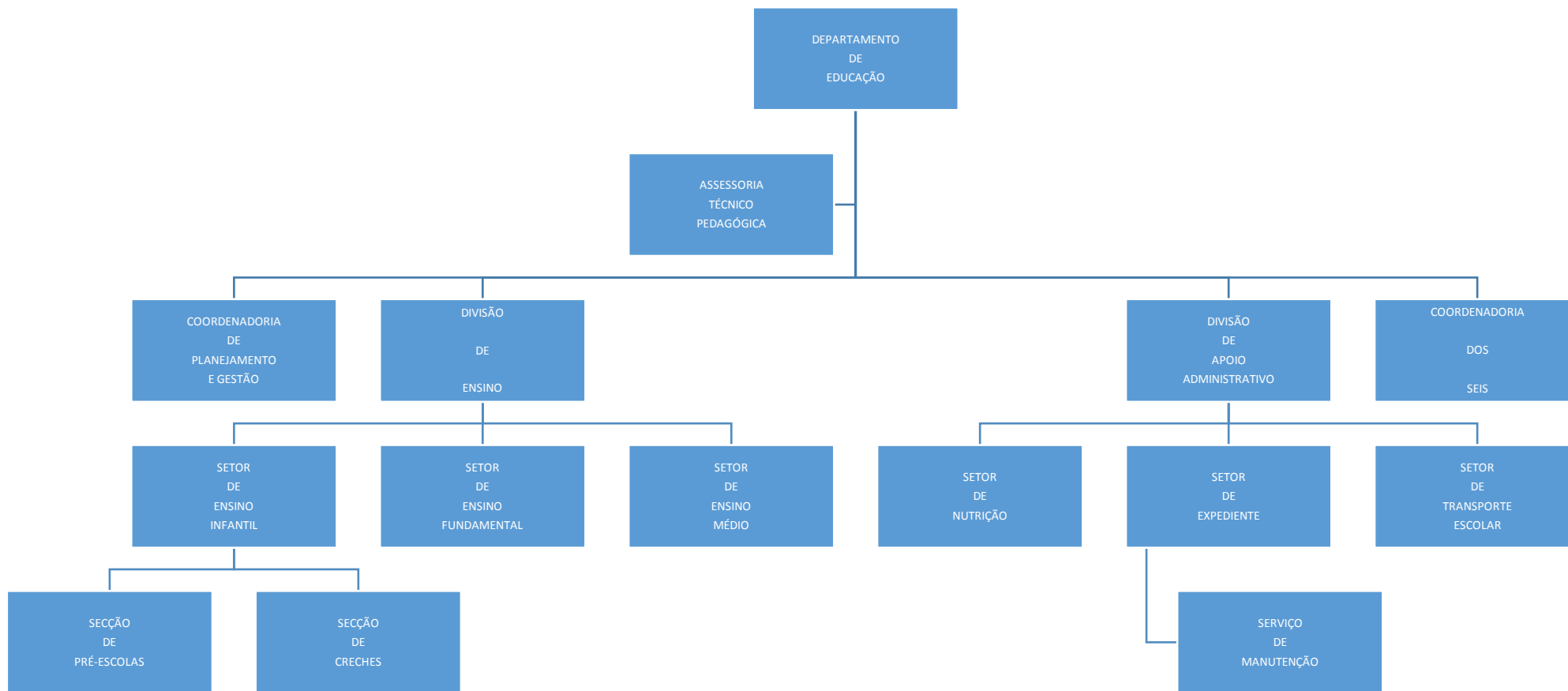

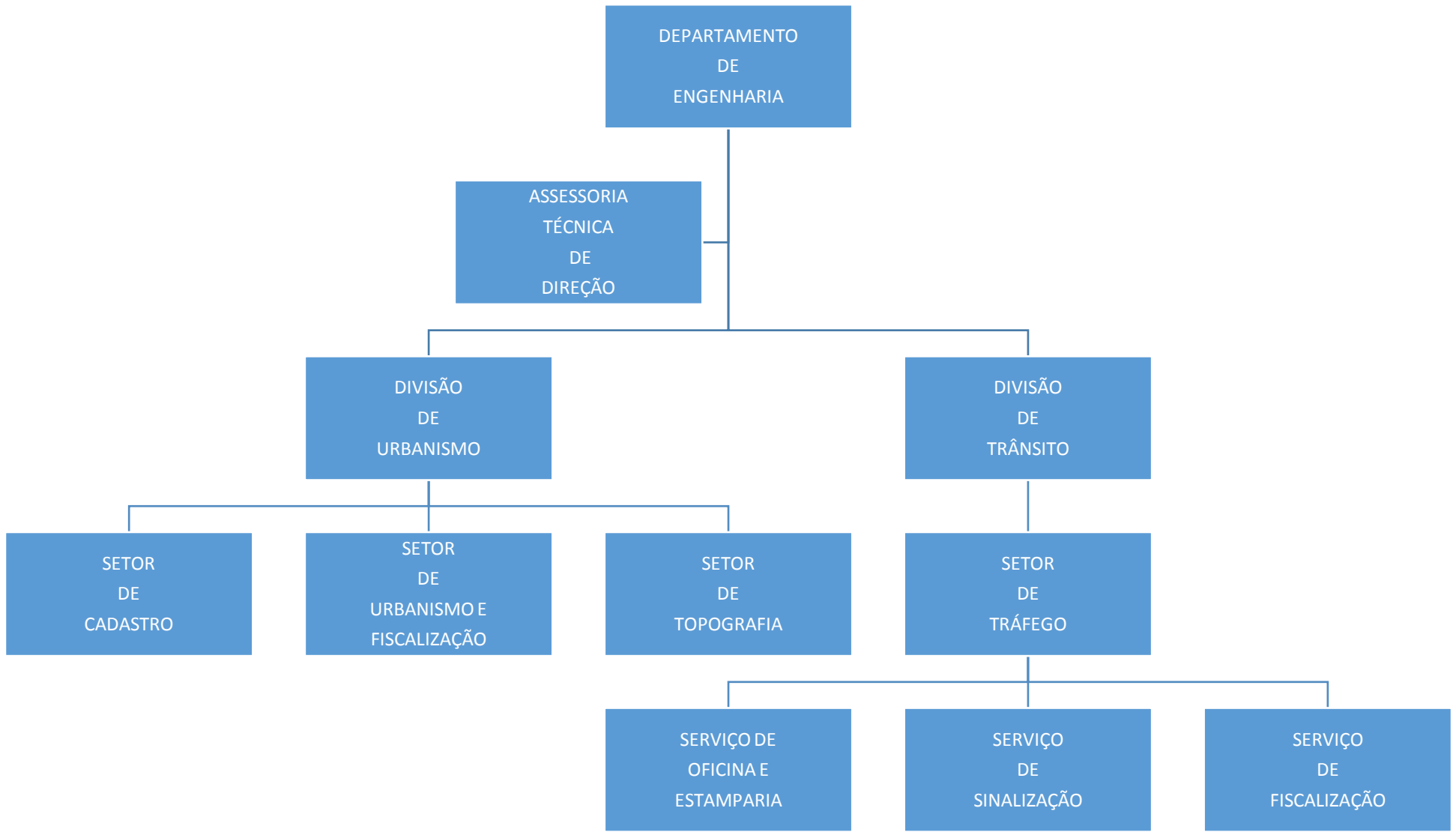

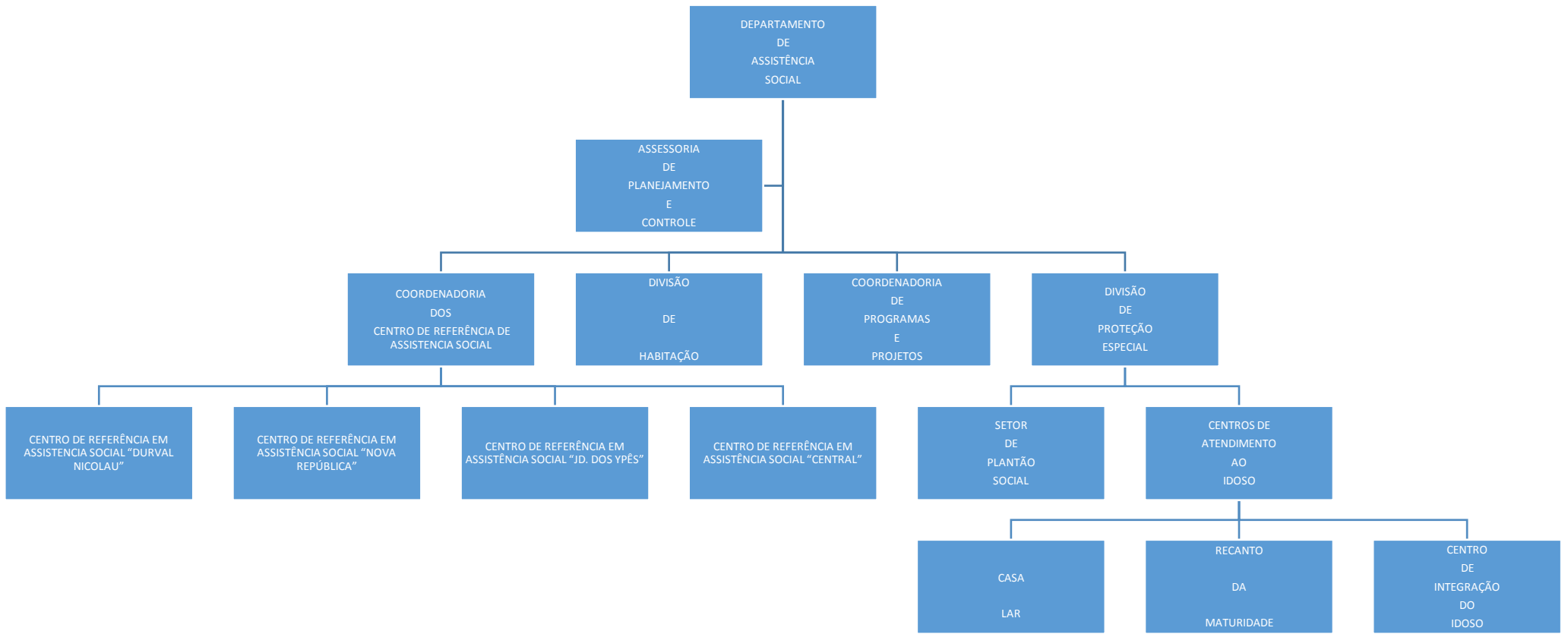

DEPARTAMENTO
DE
CULTURA
E TURISMO

SETOR
DO
TEATRO
MUNICIPAL

SETOR
DE
ADMINISTRAÇÃO
DE EQUIPAMENTOS
CULTURAIS

SETOR
DE
TURISMO
E
EVENTOS

CENTRO
CULTURAL

MUSEU
E
ARQUIVO HISTÓRICO

ESCOLA
DE
INICIAÇÃO
MUSICAL

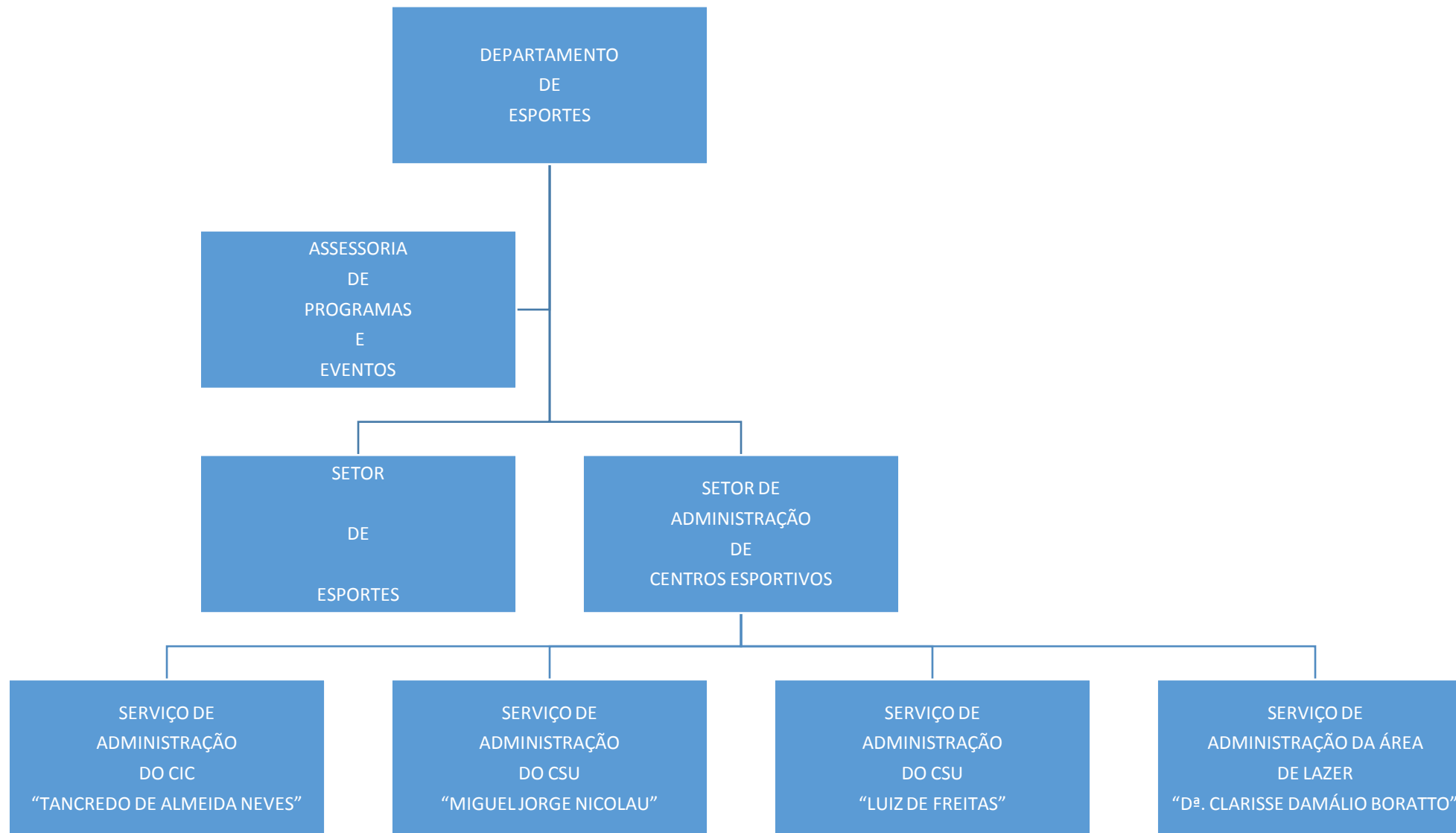

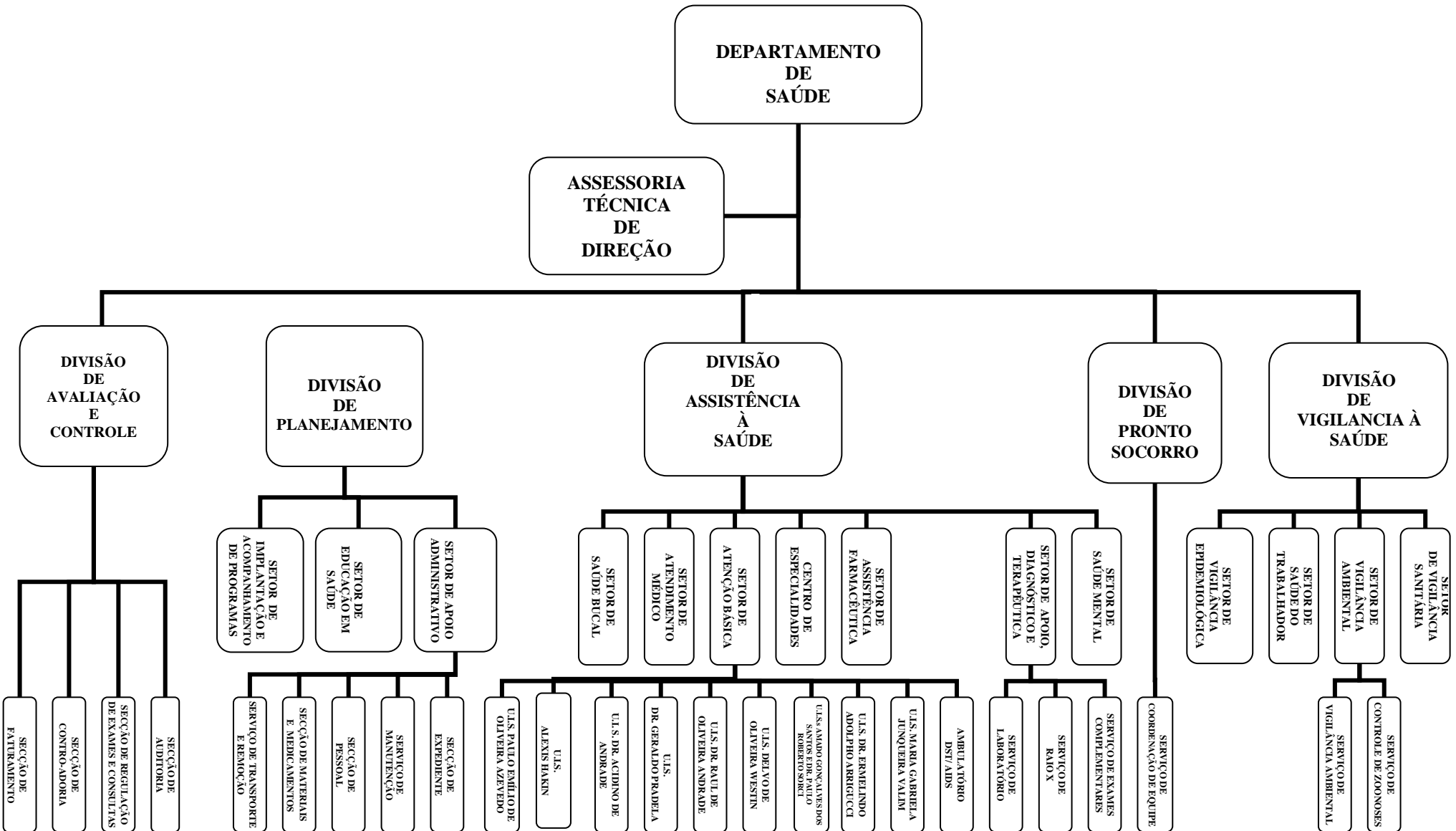

DEPARTAMENTO DE SAÚDE

ASSESSORIA TÉCNICA DE DIREÇÃO

DIVISÃO DE AVALIAÇÃO E CONTROLE

DIVISÃO DE PLANEJAMENTO

DIVISÃO DE ASSISTÊNCIA À SAÚDE

DIVISÃO DE PRONTO SOCORRO

DIVISÃO DE VIGILÂNCIA À SAÚDE

- SEÇÃO DE FATURAMENTO
- SEÇÃO DE CONTRO-ADORIA
- SEÇÃO DE REGULAÇÃO DE EXAMES E CONSULTAS
- SEÇÃO DE AUDITORIA

- SECTOR DE IMPLANTACÃO E ACOMPANHAMENTO DE PROGRAMAS
- SECTOR DE EDUCACÃO EM SAÚDE
- SECTOR DE APOIO ADMINISTRATIVO
 - SEÇÃO DE EXPEDIENTE
 - SERVIÇO DE MANUTENÇÃO
 - SEÇÃO DE PESSOAL
 - SEÇÃO DE MATERIAIS E MEDICAMENTOS
 - SERVIÇO DE TRANSPORTE E REMOÇÃO

- SECTOR DE SAÚDE BUCAL
- SECTOR DE ATENDIMENTO MEDICO
- SECTOR DE ATENÇÃO BÁSICA
 - ULS. PAULO EMÍLIO DE OLIVEIRA AZEVEDO
 - ULS. ALEXIS HAKIN
 - ULS. DR. AGUIÑO DE ANDRADE
 - DR. GERALDO PRADELA
 - ULS. OLIVEIRA ANDRADE
 - ULS. DELVOIDE OLIVEIRA WESTIN
 - ULS. DR. RAUL DE OLIVEIRA ANDRADE
 - ULS. AMADO GONÇALVES DOS SANTOS ROBERTO SARTI
 - ULS. MARIA GABRIELA JUNQUEIRA VALIM
 - ULS. DR. ERMELINDO ADOLPHO ARRIBUCCI
 - AMBULATORIO DST/AIDS
- CENTRO DE ESPECIALIDADES
- SECTOR DE ASSISTÊNCIA FARMACÉUTICA

- SECTOR DE SAÚDE MENTAL
- SECTOR DE APOIO, DIAGNÓSTICO E TERAPÉUTICA
 - LABORATORIO
 - SERVIÇO DE RADIOX
 - SERVIÇO DE EXAMES COMPLEMENTARES
 - SERVIÇO DE COORDENAÇÃO DE EQUIPE

- SECTOR DE VIGILÂNCIA EPIDEMIOLÓGICA
- SECTOR DE SAÚDE DO TRABALHADOR
- SECTOR DE VIGILÂNCIA AMBIENTAL
 - SERVIÇO DE VIGILÂNCIA AMBIENTAL
 - CONTROLE DE ZOOSES
- SECTOR DE VIGILÂNCIA SANITÁRIA